

令和8年5月 小倉南区 市民センター館長会議

日時: 令和8年5月20日(水) 16:00～

議 題

1 コミュニティ支援係から

(1) ニセ電話詐欺防止に向けた取組について……………別添

2 生涯学習係から

(2) 令和8年度生涯学習事業実施計画書について……………P.1

(3) 金融経済教育講座(J-FLEC)開催について……………P.7

(4) 小倉南区市民センターブロック別研修について……………資料なし

(5) 水の安全教室 ボランティア募集について……………P.9

3 その他連絡事項

(1) 2026(令和8)年度「市場みらい塾料理教室」の開催について
(産業経済局中央卸売市場)……………P.10

(2) 市民センターにおける生涯学習事業における美術館の活用について
(都市ブランド創造局美術館普及課)……………P.14

(3) 市民センターにおける認知症月間中の認知症啓発事業への協力について
(保健福祉局長寿社会対策推進室)……………P.16

(4) 「くすりのセミナー」開催の募集について
(保健福祉局医務薬務課)……………P.19

(5) 学生服の3Rについて
(NPO 制服バンク福岡)……………別添

説明事項

(1) 多文化共生コーディネーターの紹介
(北九州国際交流協会)……………別添

(2) 避難所運営について……………別添
(コミュニティ担当係)

6月の研修会・館長会議

令和8年6月19日(金) 15:45～ 小倉南生涯学習センター 3階 視聴覚室

令和8年5月12日

市民センター館長 様

小倉南区コミュニティ支援課
地域交流担当課長 飯尾 健

令和8年度生涯学習事業実施計画書の提出について(依頼)

標記の件について、下記のとおり提出をお願いします。

記

1 提出書類

- (1) 令和8年度生涯学習事業実施計画書(様式7-1)
- (2) 令和8年度家庭教育講座実施計画書(様式7-2)

2 対象事業

- (1) 生涯学習市民講座
 - ① 一般
 - ② 地域全体で子どもの育成を支援
 - ③ 地域全体で心のバリアフリーを促進
- (2) 家庭教育講座
- (3) 子育てネットワークの充実事業(子育てサポーター養成講座)
- (4) 人権市民講座

※ 家庭教育講座以外の事業は様式7-1を使用してください。

3 提出期限

事業名	提出期限
(1) 生涯学習市民講座 (4) 人権市民講座	令和8年 6月18日(木)
(2) 家庭教育講座	令和8年 9月24日(木) ※開催日時によっては、事前に決裁をとるようお願いいたします。

4 提出先・問い合わせ先

小倉南区コミュニティ支援課生涯学習係

担当：有永・岩元・山本 電話：951-4115

5 その他

- (1) 生涯学習市民講座（秋の講座）等、提出期限後に新規に計画するものは、その都度提出してください。
- (2) 内容に変更等があれば、随時更新をお願いします。

#

担当	館長	生涯学習係	社会教育主事補	社会教育主事	生涯学習係長	コミュニティ支援課長	起案日	決裁日
							年 月 日	年 月 日

伺) 本書のとおり 実施 ・ 報告 してよろしいか

様式7-1

No.1

更新 (年 月 日)

令和 年度生涯学習事業 実施 (計画書 ・ 報告書)

No.																		
事業名	別事業と合同で実施の場合事業名を記入 ()											センター名	区	市民センター				
講座名														コミュニティ支援課				
概要																		
講座企画にあたって考慮すべき内容	背景・課題																	
	将来のビジョン・目的																	
	SDGs ※右記参照	1	2	3	4	5	6	7	8	9	10	11	12	13	14	15	16	17
	今年度の目標																	
	学習目標分類表																	
	参加対象	<input type="checkbox"/> 青年 <input type="checkbox"/> 壮年 <input type="checkbox"/> 高齢者 <input type="checkbox"/> 男性限定 <input type="checkbox"/> 女性限定 <input type="checkbox"/> 乳幼児 <input type="checkbox"/> 小学生 <input type="checkbox"/> 中学生 <input type="checkbox"/> 高校 <input type="checkbox"/> 親子 <input type="checkbox"/> その他																
	開催期間	年 月 日 ~ 年 月 日 全 回 (内 動画・オンライン 回)																
	託児の有無	<input type="checkbox"/> 有 団体名 () <input type="checkbox"/> 無																
	申し込み方法	<input type="checkbox"/> 来館 <input type="checkbox"/> 電話 <input type="checkbox"/> はがき <input type="checkbox"/> その他 ()																
	定員	人																
※学習目標に関する評価及び課題や次年度への展望																		

※応募者数	人		※年代別講座参加数 (実数)	大人		子ども	
※講座参加数 (実数)	男	人		青年期	人	乳幼児	人
	女	人		壮年期	人	小	人
	計	0 人		高齢期	人	中	人
				計	0 人	高	人
			計	0 人			

【凡例】

青年期	19~39歳
壮年期	40~64歳
高齢期	65歳~

...該当する項目をクリックして を入れる
 ...計算式が入っているので記入しない

#

□…該当する項目をクリックして を入れる

□ …計算式が入っている
ので記入しない

様式7-1

No.2

		センター名		区		市民センター コミュニティ支援課				
実施日 (曜日)	学習テーマ	開始・終了時間	時間数	講師・助言者		講師謝金	実費負担額とその内訳	参加者数 (延べ人数)		
				役職名	氏名			大人	子ども	合計
/ ()	学習のねらい	⋮	h					男		0
		⋮						女		0
		⋮						男		0
		⋮						女		0
講師が、①暴力団・②暴力団員・③いずれかと密接な関係を有する者 全てに該当しないことを <input type="checkbox"/> 確認 ・ <input type="checkbox"/> 未確認 ・ <input type="checkbox"/> 不要										
動画・オンライン <input type="checkbox"/> 動画配信 (公開期間: 年 月 日 ~ 年 月 日) <input type="checkbox"/> オンライン講座										
備考										
/ ()		⋮	h					男		0
		⋮						女		0
		⋮						男		0
		⋮						女		0
講師が、①暴力団・②暴力団員・③いずれかと密接な関係を有する者 全てに該当しないことを <input type="checkbox"/> 確認 ・ <input type="checkbox"/> 未確認 ・ <input type="checkbox"/> 不要										
動画・オンライン <input type="checkbox"/> 動画配信 (公開期間: 年 月 日 ~ 年 月 日) <input type="checkbox"/> オンライン講座										
備考										
/ ()		⋮	h					男		0
		⋮						女		0
		⋮						男		0
		⋮						女		0
講師が、①暴力団・②暴力団員・③いずれかと密接な関係を有する者 全てに該当しないことを <input type="checkbox"/> 確認 ・ <input type="checkbox"/> 未確認 ・ <input type="checkbox"/> 不要										
動画・オンライン <input type="checkbox"/> 動画配信 (公開期間: 年 月 日 ~ 年 月 日) <input type="checkbox"/> オンライン講座										
備考										
/ ()		⋮	h					男		0
		⋮						女		0
		⋮						男		0
		⋮						女		0
講師が、①暴力団・②暴力団員・③いずれかと密接な関係を有する者 全てに該当しないことを <input type="checkbox"/> 確認 ・ <input type="checkbox"/> 未確認 ・ <input type="checkbox"/> 不要										
動画・オンライン <input type="checkbox"/> 動画配信 (公開期間: 年 月 日 ~ 年 月 日) <input type="checkbox"/> オンライン講座										
備考										
計			計		計		計	大人	男	0
								女		0
							子ども	男		0
								女		0
回			h			円				

事業名	予算残額	差引予算残額
① 生涯学習活動促進事業		
② 地域研修(人権講座)		
③ 生涯学習推進コーディネーター		

総合計	大人		合計
	男		
	女		
	子ども		
男			
女			

※…実績報告時に記入

担当	館長	生涯学習係	社会教育主事補	社会教育主事	生涯学習係長	コミュニティ支援課長	起案日	決裁日

何) 本書のとおり 実施 ・ 報告 してよろしいか

様式7-2

No.1

令和 更新 (年 月 日)
 年度家庭教育講座実施 (計画書 ・ 報告書)

No.	
事業名	家庭教育講座 別事業と合同で実施の場合事業名を記入 ()
講座名 (サブネーム)	センター名 区 市民センター 協力団体等 例: ○○小学校
講座概要	
テーマ	
学習目標 (年間を通してどのような学びにしたいか)	
参加対象	<input type="checkbox"/> 小学生の保護者 <input type="checkbox"/> 中学生の保護者 <input type="checkbox"/> 特別支援学生の保護者 <input type="checkbox"/> 幼稚園児の保護者 <input type="checkbox"/> その他 ()
開催期間	年 月 日 ~ 年 月 日 全 回 (内 動画・オンライン 回)
合同開催の有無	<input type="checkbox"/> 有 <input type="checkbox"/> 無
託児の有無	<input type="checkbox"/> 有 団体名 () <input type="checkbox"/> 無
参加者募集方法	<input type="checkbox"/> チラシ <input type="checkbox"/> ポスター <input type="checkbox"/> 市民センターだより <input type="checkbox"/> 学校のホームページ <input type="checkbox"/> PTA新聞 <input type="checkbox"/> メール <input type="checkbox"/> 口コミ <input type="checkbox"/> その他 ()
申し込み方法	<input type="checkbox"/> 申込用紙 <input type="checkbox"/> 電話 <input type="checkbox"/> はがき <input type="checkbox"/> その他 ()
※学習目標に関する評価及び課題や次年度への展望	

※応募者数	人		大人	子ども
※講座参加数 (実数)	男	人	青年期	乳幼児
	女	人	壮年期	小
	計	0	高齢期	中
			計	高
				計

※・・・実績報告時に記入

【凡例】

青年期	19~39歳
壮年期	40~64歳
高齢期	65歳~

- ...該当する項目をクリックして を入れる
- ...計算式が入っているので記入しない

		センター名		区		市民センター								
上段：実施日（曜日） 下段：実施場所	学習内容 人権学習	上段：学習テーマ 下段：学習のねらい	他学校との合同実施	学習方法	開始時間 ～ 終了時間	時間数	講師・助言者		講師謝金	実費負担額とその内訳	参加者数※			
							役職名	氏名			計			
/ ()					: ~ :	h					男			
											女			
											子ども			
講師が、①暴力団・②暴力団員・③いずれかと密接な関係を有する者 全てに該当しないことを <input type="checkbox"/> 確認 ・ <input type="checkbox"/> 未確認 ・ <input type="checkbox"/> 不要														
動画・オンライン <input type="checkbox"/> 動画配信 (公開期間: 年 月 日 ~ 年 月 日) <input checked="" type="checkbox"/> オンライン講座														
備考														
/ ()					: ~ :	h					男			
											女			
											子ども			
講師が、①暴力団・②暴力団員・③いずれかと密接な関係を有する者 全てに該当しないことを <input type="checkbox"/> 確認 ・ <input type="checkbox"/> 未確認 ・ <input type="checkbox"/> 不要														
動画・オンライン <input type="checkbox"/> 動画配信 (公開期間: 年 月 日 ~ 年 月 日) <input type="checkbox"/> オンライン講座														
備考														
/ ()					: ~ :	h					男			
											女			
											子ども			
講師が、①暴力団・②暴力団員・③いずれかと密接な関係を有する者 全てに該当しないことを <input type="checkbox"/> 確認 ・ <input type="checkbox"/> 未確認 ・ <input type="checkbox"/> 不要														
動画・オンライン <input type="checkbox"/> 動画配信 (公開期間: 年 月 日 ~ 年 月 日) <input type="checkbox"/> オンライン講座														
備考														
/ ()					: ~ :	h					男			
											女			
											子ども			
講師が、①暴力団・②暴力団員・③いずれかと密接な関係を有する者 全てに該当しないことを <input type="checkbox"/> 確認 ・ <input type="checkbox"/> 未確認 ・ <input type="checkbox"/> 不要														
動画・オンライン <input type="checkbox"/> 動画配信 (公開期間: 年 月 日 ~ 年 月 日) <input type="checkbox"/> オンライン講座														
備考														
計	回					計	h					計		計(延べ)
												男	0	0
												女	0	
												子ども	0	
											円			
											総合計	男		
												女		
												子ども		

家庭教育講座	予算残額		差引予算残額	
その他	予算残額		差引予算残額	

※…実績報告時に記入

令和8年5月20日

市民センター館長 様

小倉南区地域交流担当課長 飯尾 健

金融経済教育講座「知っておきたいお金の話」の開催について

市民がお金に対する正しい知識や金融リテラシーを身につけるため、金融経済教育講座「知っておきたいお金の話」を下記のとおり開催することとしています。今年度は内容の充実を図り、6つの講座を準備しております。

つきましては、下記5「協力依頼事項」をご覧ください、お申込みをお願いします。

※J-FLEC は、金融経済教育を推進するため、法律に基づいて設立された中立・公正な認可法人です。

記

- 1 実施期間 令和8年7月～令和9年2月
- 2 実施場所 全市民センター
- 3 参加対象 シニア層、社会人(主に20～40歳代を想定)、親子(小学生低学年対象)

※参加者は原則10名以上の確保をお願いいたします。

- 4 注意事項 (1) 各市民センターで期間中必ず1回以上講座を実施
(2) 講座の内容は、6種類から各市民センターで選択。

※講義内容及び講義時間は、市とJ-FLECが事前に調整済みですので、変更はできません。

- (3) 講師:J-FLEC 講師
- (4) 参加費:無料

※講師の報酬や交通費はJ-FLECが負担いたします。

※会場・機材の手配や、講義資料を紙で配付する場合は、市民センターで準備をお願いいたします。

※生涯学習事業実施計画書・報告書の提出は必要ありません。

5 協力依頼事項

- (1) 6講座の中から一つ選択し、インターネットで直接J-FLECに講師派遣を申込み
申込 URL: <https://www.j-flec.go.jp/instructors/>

ページ下部「講師派遣(出張授業申込フォーム)」にアクセスし申し込み

※講座申し込み方法の詳細は別紙「講座登録マニュアル」をご覧ください。

- (2) 「市民センターだより」等での参加者募集・受付、講座の開催

※講座資料を事前に確認したい場合は、J-FLECのホームページに標準講義資料が掲載されております。講座選択の参考にしてください。(実際の講義資料と異なる場合があります。)

《標準講義資料 URL》

- ① 親子向け(小学校低学年)
「おこづかいから学ぶお金の話」+「貯金箱づくり」(60分)
<https://www.j-flec.go.jp/instructors/citizen/>
- ② 親子向け(小学校中学年以上)
「おこづかいゲーム」(60分)
<https://www.j-flec.go.jp/instructors/parents/>
- ③ 社会人向け(標準タイプ)(120分)
「将来に向けて知っておきたいお金の話」
<https://www.j-flec.go.jp/instructors/citizen/>
- ④ 社会人向け(生活設計・家計管理重点タイプ)(60分)
「重点テーマ:生活設計・家計管理(ローン・クレジット、金融トラブル組合せ)」
<https://www.j-flec.go.jp/announcements/news/16028/>
- ⑤ 社会人向け(資産形成重点タイプ)(60分)
「重点テーマ:資産形成(生活設計、家計管理、金融トラブル組合せ)」
<https://www.j-flec.go.jp/announcements/news/16028/>
- ⑥ シニア向け(90分)
「豊かな老後のために知っておきたいお金の話」
<https://www.j-flec.go.jp/instructors/citizen/>

※講義を行う市民センターには、講義実施の1週間前までに、受講者アンケートの二次元コード、申込者アンケートの URL とともにメールにて J-FLEC より講義資料をお送りします。

6 添付資料

各講座のチラシのフォーマットと案内文例を作成していますので、市民センター名や講座実施日等をご記入の上、募集の際などにご活用ください。

- (1)各講座向けチラシ〈参考〉
- (2)市民センターだより等の案内文言例
- (3)講座登録マニュアル

問い合わせ先 小倉南区コミュニティ支援課 担当:岩元、山本、日高 TEL:951-4115
--

【「たのしく学ぼう！ 水の安全教室」 ボランティア要項】

- 1 活動日 6月27日(土)
- 2 集合時間 9:30(解散16:00頃予定)
※ 会場設営(テント設営)に男性の人手が不足しています。お手伝いしてくださる方は9:00集合をお願いします。
- 3 集合場所 文化記念公園プール 入口付近 (小倉南区田原5丁目1)
- 4 内容 受付、講座中の子どもの見守り・サポート、プールの監視、駐車場管理、片付け 等
- 5 持参物 ビーチサンダル(未使用又は室内用)、帽子、タオル
※1 プールサイドではビーチサンダル又は裸足でお願いします。
※2 スニーカー等の靴で入れません。
- 6 服装 動きやすい服装・濡れても良い服装(ポロシャツと名札は準備します。)
※1 水着の着用は自由です。
※2 プールの中はラッシュガードOK(Tシャツは不可)
- 7 昼食 用意します。
- 8 保険 ボランティア保険に加入します。
- 9 駐車場 あり(文化記念公園の駐車場へ停めてください)
※1 出来るだけ、公共交通機関でお越しください。
※2 交通費の支給はありません。ご了承ください。
- 10 アクセス ●最寄り駅 JR 下曾根駅から徒歩約20分 車約6分
●最寄りバス 西鉄バス 横沼入り口から徒歩約8分
- 11 その他
(1) 貴重品は身に付ける等して各自で管理してください。
(2) ロッカーは数に限りがありますので、参加者優先での使用をお願いします。
(3) 当日欠席される方は、LINEのオープンチャットへメッセージを送ってください。
(小倉南区役所の電話は土曜日のため繋がりません)
- 12 参加申込方法 二次元コードから申込み後、オープンチャットに参加してください。



【申込フォーム】 【オープンチャット】

小倉南区役所コミュニティ支援課 担当：岩元、山本、日高 Tel951-4115

令和 8 年 5 月 13 日

各市民センター 館長 様

北九州市中央卸売市場
場長 井上 智史

2026(令和8)年度「市場みらい塾料理教室」の開催について

平素より食育の推進につきまして、格別のご協力を賜り厚くお礼申し上げます。

北九州市中央卸売市場では、関係団体で組織する「市場みらい塾実行委員会」と協力し、小学生を中心とした食育の推進を図っているところです。

については、市民講座等において当料理教室をご活用くださるよう、ご案内します。

問合せ先

北九州市中央卸売市場 元阪

TEL: 093-583-2030

FAX: 093-583-2031

2026（令和8）年度 市場みらい塾料理教室

ご好評の料理教室を今年度も開催します。
多数のご応募お待ちしております！

開催案内

開催時期	2026（令和8）年7月～2027（令和9）年3月
開催場所	各市民センター
講演時間	3時間程度
対象者	小学生・保護者
費用	無料
申込方法	申込先に電話連絡の上、別紙申込書をFAX送信してください。 申込多数の場合は抽選を行い、後日、結果等をご連絡します。
申込先	北九州市中央卸売市場 元阪（もとさか） TEL 093-583-2030 FAX 093-583-2031
申込締切	令和8年6月8日（月） ※今回は「野菜」の募集



【内容】（詳細は別紙参照）

- 1 地元野菜を使った料理教室（講座・料理教室）
講師：九州栄養福祉大学 学生
対象：小学生
時期：7～8月
- 2 魚のさばき方教室
講師：北九州水産物仲卸協同組合又は北九州水産物小売団体協同組合
対象：小学生・保護者
時期：11～3月



市場みらい塾料理教室のご紹介

1 「地元野菜を使った料理教室」

- (1) 内容 野菜の栄養価や地産地消などをお話した後、調理を行い食事します。
- (2) 講師 九州栄養福祉大学 学生
- (3) 時間 3時間程度（講座～片付けまで）
- (4) 対象 小学生
- (5) 定員 15人程度
- (6) 必要な物 調理室 調理器具 講義ができる部屋（なければ調理室で講義します）
タオル・フキン・台ふき等 プロジェクター スクリーン（ホワイトボードでも可）
パソコン1台 講師用駐車場3台
- (7) 日程
 - ① 2026年7月18日（土） 10:00～13:30
 - ② 2026年8月21日（金） 10:00～13:30
 - ③ 2026年8月24日（月） 10:00～13:30
 - ④ 2026年8月29日（土） 10:00～13:30

2 プロが教える「魚のさばき方教室」

- (1) 内容 新鮮な魚の見分け方などをお話した後、魚のさばき方を習い、実際にさばいていただき、調理し試食します。
- (2) 講師 北九州水産物仲卸協同組合又は北九州水産物小売団体協同組合
- (3) 時間 3時間程度（片付けまで）
- (4) 対象 小学生・保護者
- (5) 定員 保護者含めて15人程度
- (6) 必要な物 調理室 調理器具 魚をさばくまな板及び包丁 タオル・フキン・台ふき等
講師用駐車場6台（まな板、包丁はセンターの物が使用できない場合は、こちらで用意します。）
- (7) 日程 あらためて、ご案内します。今年秋に募集予定です。

#

TEL 093-583-2030 (事前に電話連絡の上)

FAX 093-583-2031 (FAX 送信ください * 「送信票」省略可)

北九州市中央卸売市場 元阪(もとさか) 宛

令和8年6月8日(月) 締切

令和8年度 ^{しじょう}市場みらい塾「料理教室」申込書

※ 魚のさばき方教室は今年秋に募集予定です。

センター名称			
所在地			
代表者			
担当者			
T E L	()	—	
F A X	()	—	
希望講座(「料理教室のご紹介」日程を参照の上、①~④を記入してください)			
第1希望		第2希望	第3希望
受講予定人数	約	人	※ 定員 15 人程度 ※ 「野菜」は小学生のみ
その他 (通信欄)			

令和8年5月13日

市民センター館長各位

北九州市立美術館
普及課長 三宅 智美

市民センターの生涯学習事業における美術館の活用について (ご案内)

時下、ますますご清祥のこととお喜び申し上げます。
日頃より、美術館の事業にご理解、ご協力いただき誠に感謝申し上げます。

新年度が始まり貴館におかれましては、講座やバスハイク等の事業を計画されておられると存じます。北九州市立美術館では、今年度も年間を通して様々な魅力的な展覧会を開催してまいります。市民の皆様は美術に触れていただく絶好の機会となりますので、貴館の事業計画のなかに美術館の活用を組み込んでいただきますようよろしくお願い致します。

なお、参考までに当館の年間スケジュールを添付いたします。

また、ご希望があれば、展覧会鑑賞だけでなく美術館職員による解説の他、美術館レストラン「カフェ・ミュゼ」(千草ホテル出店)での食事(定員48名、要事前予約)や、昼食会場の提供(弁当持ち込み可、アルコール不可)等をお組み合わせることなど、美術館体験をさらに充実させることも可能です。

「世界の巨匠たち(モネ・ルノアール等)の名品の鑑賞」、「世界的な建築家 磯崎新設計の建物見学」、また、晴れていれば、「西は響灘から東は関門海峡まで見渡せるすばらしい眺望」の3つを堪能できる美術館視察。皆様のお越しを心よりお待ちしております。

※北九州市が主催する生涯学習事業については、展覧会の入場料は減免の対象となります。お気軽に下記担当者までお問合せください。

※美術館では、「ようこそ美術館へ」と題して、多くの市民に美術館を知っていただくために出前講演を行っています。ご希望があればご連絡ください。

◎添付資料：北九州市立美術館 展覧会スケジュール 2026.4-2027.3

<問い合わせ先>

〒804-0024

北九州市戸畑区西鞆ヶ谷町 21 番 1 号

北九州市立美術館 普及課 (担当 井上、濱田、谷川)

電話 093-882-7777 FAX 093-861-0959



【コレクション展Ⅱ】
没後5年 菊畑茂久馬
1月31日(土)～5月6日(水・振替)

前南美術集団「九州派」の主要メンバーとして、全国的な注目を集め、没後初の個展として開催した菊畑茂久馬を特集する。

9月12日(土)～11月8日(日)



北九州芸術祭総合美術展

9部門(洋画・彫刻・書道・写真・水彩画・版画・現代美術・日本画・水園画・染織)

3月31日(火)～4月19日(日)

(本館企画展示室)洋画・彫刻・書道・写真・水彩画・版画・現代美術
(黒崎市民ギャラリー)日本画・水園画・染織

北九州で文化活動をされている方々の作品を展示。

日本近代洋画への道
山岡コレクションを中心に
4月29日(水・祝)～6月21日(日)

富岡白鳥美術館所蔵品から、初期洋画の道と評される山岡コレクションを中心に、鹿嶋由一、奥田清輝、鎌倉武二、青木繁ら、日本洋画の礎を築いた「匠たちの作」を展示し、日本近代洋画の歩みを振り返る。

9月12日(土)～11月8日(日)



青柳喜兵衛(山岡コレクション) 山岡白鳥美術館蔵

【コレクション展Ⅰ】
特集 青柳喜兵衛
玉葱の画家の軌跡
5月16日(土)～8月16日(日)

玉葱の牙に自らの成程を重ね、身近で大切なものを描き歌った早世の画家・青柳喜兵衛。随筆初志を駆け抜けた彼の画業を回顧する。

井手康人展—共鳴する祈り
7月11日(土)～8月30日(日)

北九州市出身の井手康人は、インドネシア・バリ島に魅了され、幻滅的孤独自らの世界観を展覧する日本画家。日本美術界の同人であり、本展では数々の大作や愛蔵品のほか、長年のライフワークである教育普及活動を紹介する。

井手康人(福岡県)2022年 国立美術館蔵



【コレクション展Ⅱ】
特集 フォトグラフ ズスト展示: guest room 011 岡部幸子
8月29日(土)～12月27日(日)

近年新収蔵した石川昌典、四宮祐次、藤原亨也らによる写真作品をほけりめ、写真を切り口に所蔵品を紹介する。

THE 新版画 版元・渡邊庄三郎の挑戦
9月12日(土)～11月8日(日)

「新版画」を牽引した渡辺版元(1891-1974)の初代(主)・渡辺庄三郎。本誌では、残存数が少ない「新版画」の版元として、渡辺庄三郎の歩道を探る。また、渡辺庄三郎の精神に彩られた「新版画」の魅力に迫る。

2026 4
10
展覧会スケジュール

5
11

6
12

7
2027 1

8
2

9
3

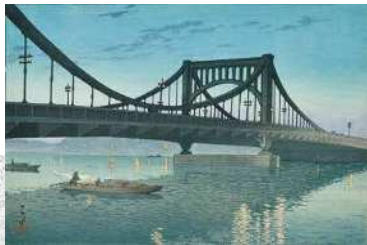

THE 新版画
版元・渡邊庄三郎の挑戦
9月12日(土)～11月8日(日)

川原田 昌典(1914-1991)
版元・渡邊庄三郎(1891-1974)
北九州版元(1974-1991)



【コレクション展Ⅱ】
特集 フォトグラフ
ズスト展示: guest room 011 岡部幸子
8月29日(土)～12月27日(日)

石川昌典(1914-1991) 国立美術館蔵



岡部幸子 Photo By Gish Shoko

大・松尾スズキ展(展期)
2026年12月15日(火)～
2027年2月21日(日)

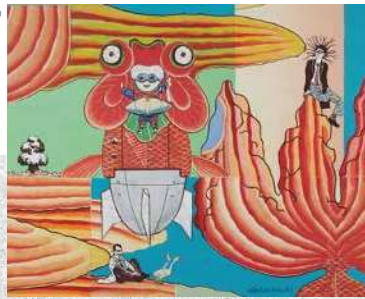

作家、演出家、俳優などマルチに活躍する松尾スズキが、これまで手がけていた絵画作品やイラストに、新作を加えた約300点を表紙の北九州で初お披露目。いざ、松尾スズキの図内観北へ!

松尾スズキ「赤い花の少女」 松尾 昌典蔵

【コレクション展Ⅱ】
特集 展覧会をひらく
2027年1月23日(土)～5月5日(水・祝)

展覧会の開催前後に彩りなされる作品の収集、調査研究、展示作業、コレクション形成の経緯や展示の仕方から、文字通り絵画の裏面まで、展覧会の「見えにくい」部分をひらく。

エドワード・ドゥ・サント・マリア(1864-1938) 国立美術館蔵



松尾の展覧会(1974)の展示を決定

令和8年5月13日

市民センター館長 各位

保健福祉局 長寿社会対策推進室
認知症支援・介護予防担当課長 津崎 香理

認知症月間中の展示協力市民センターの募集について(お願い)

本市では、認知症の人やその家族を地域で見守り、支え合う、やさしい地域づくりを目指し、認知症に関する様々な取組みを行っており、9月を「認知症月間」とし、普及啓発活動を強化しております。

そこで、啓発活動の一環として、認知症関連チラシ等の設置について御協力いただける市民センターを昨年に引き続き募集いたします。

つきましては、御多忙のところ誠に恐れ入りますが、是非御協力いただきますよう、よろしくご願いたします。

記

- 1 依頼内容 認知症月間中の展示協力 ※別紙チラシのとおり
- 2 実施期間 認知症月間(令和8年9月1日～9月30日)期間中で、御協力可能な期間
- 3 申込方法 別紙チラシ及び確認票をご確認の上、電子申請または FAX にてご返信をお願いいたします。

※なお、御協力が難しい場合も、協力確認票の上部【 協力は難しい】欄に をつけて、必ずご返信いただきますようお願い申し上げます。

【お問合せ】

北九州市保健福祉局 長寿社会対策推進室
認知症支援・介護予防センター

電話:093-522-8765 FAX:093-522-8773

担当:大浦・前田

Email: ho-choju@city.kitakyushu.lg.jp

認知症月間

(令和8年9月1日～9月30日)

展示協力市民センターを募集します！



※令和7年度認知症啓発月間にご協力いただいた様子

北九州市では、9月1日～9月30日の「認知症月間」の期間、認知症を正しく理解するための普及啓発活動を強化しております。

つきましては、啓発活動の一環として、認知症月間中に可能な範囲でご協力いただける市民センターを募集いたします。

なお、ご協力いただいた市民センターについては、本市のホームページ掲載等、広く PR させていただきます。

【展示協力の内容】

- 1 北九州市発行の冊子、リーフレット、
認知症関連のチラシ(8種類程度)等※の展示コーナー
を設置(机1台にチラシ類を配架するイメージ)
- 2 市民センター所有の認知症関連書籍などの展示
- 3 その他、独自の取組

※認知症関連チラシ等については、8月下旬に長寿社会対策推進室より協力いただける市民センターに発送いたします。

※申込み締切日

5月29日(金)

【実施期間】 認知症月間(9月1日～9月30日)を中心に協力可能な期間

【お問合せ・お申込み】(下記電子申請または別紙申込書による FAX をご利用ください)

電子申請 : 下記の URL または 二次元コード をご利用ください

申込 URL : <https://kitakyushu-city01.form.kintoneapp.com/public/01-439-1-ninchishoukeihatutenji>

北九州市保健福祉局 長寿社会対策推進室 (認知症支援・介護予防センター)

TEL:093-522-8765(FAX:093-522-8773)

Email: ho-choju@city.kitakyushu.lg.jp



申込はこちら

「認知症月間」協力確認票

送付先:北九州市保健福祉局 長寿社会対策推進室
(認知症支援・介護予防センター)
FAX:093-522-8773(送付状不要)

年 月 日

※太枠内をご記入ください

北九州市認知症月間の普及啓発活動について		<input type="checkbox"/> 協力する ・ <input type="checkbox"/> 協力は難しい
市民センター名	市民センター	(連絡先電話番号) _____
担当者名	(ふりがな)	

※ご協力いただける場合は、下記についてご記入ください

貴市民センターにおける協力可能期間	<p>※北九州市認知症月間は9月1日～9月30日</p> <p><input type="checkbox"/> 月 日() ~ 月 日() まで</p> <p><input type="checkbox"/> その他()</p>
ご協力いただける項目の□に✓を入れてください	<p>協力内容</p> <p><input type="checkbox"/> 認知症月間ポスター掲示</p> <p><input type="checkbox"/> 北九州市発行の「認知症ケアパス」、認知症関連チラシ類の設置</p> <p><input type="checkbox"/> 市民センター所有の認知症関連書籍特設コーナーの展示</p> <p><input type="checkbox"/> 卓上のぼりの設置 ※サイズ 縦30cm×横10cm</p> <p>※昨年配布したのぼりと同じデザインになります。すでにのぼりをお持ちの場合は、そちらをご活用ください</p> <p><input type="checkbox"/> 配送希望 長寿社会対策推進室で作成後、配付します</p> <p><input type="checkbox"/> 配送不要 昨年配布したのぼりと同じデザインとなります。すでにのぼりをお持ちの場合は、そちらをご活用ください。</p> <p><input type="checkbox"/> その他 (市民センター独自の取組みがあればお書きください (例:認知症関連書籍の展示))</p>
北九州市ホームページへの掲載希望	<p><input type="checkbox"/> 希望します</p> <p><input type="checkbox"/> 希望しません</p>
※連絡事項等 (連絡の取りやすい時間帯等あればご記入ください)	

※令和8年5月29日(金)までに送信してください

事 務 連 絡
令和8年5月11日

各市民センター 館長 様

保健福祉局保健所医務薬務課長

令和8年度「くすりのセミナー」開催希望の募集について(ご案内)

平素より薬事行政の推進にご協力をたまり、ありがとうございます。

保健所医務薬務課では、「くすりの正しい使用法」や「かかりつけ薬局・薬剤師の有用性」などについて市民への周知啓発を図るため、北九州市薬剤師会から講師派遣のご協力を得ながら『くすりのセミナー』を毎年開催しています。

本年度も別紙の内容で開催いたしますので、市民講座等においてご活用いただきたくご案内申し上げます。

なお、詳しいお申し込み方法等については、別添のチラシをご参照ください。

○添付資料

- (1) 『くすりのセミナー』開催案内チラシ
- (2) 『くすりのセミナー』開催希望票

【申込先・問合せ先】

北九州市保健所医務薬務課 薬務係

(担当:岩野、荒川)

TEL : 093-522-8766

FAX : 093-522-8774

くすりのセミナー

講師料
不要

開催希望を受付けます！

くすりについての基本的なこと、薬剤師についてのことなど、
地域の薬剤師が講師となって、身近なくすりのお話しします！

くすりのことって
よくわからない

上手に飲む方法？
飲み合わせ？

薬剤師にどんなこと
相談できるの？

くすりの管理
どうしたらいい？

実施期間

令和8年7月～令和9年3月

(御希望を調整の上、事前に日時・講師を決定します。)

実施回数

12回(予定回数に達した時点で締め切ります。)

実施場所

市民センター、幼稚園、こども園、保育所等の希望場所

講習時間

1時間程度(原則、開催は平日午後です。)

対象者

地域住民の方、地域サークルの方、
幼稚園、こども園、保育所等に通う乳幼児の保護者
の方など

- 開催希望日の2ヶ月前までに、別紙の希望票をFAXにて送信ください。
- お申込みの受付は先着順で行いますので、予定回数(12回)を超えた場合はご希望に添えない場合があります。予めご了承ください。
- 開催時間についてはご相談に応じます。
- 会場と駐車場(2台分)の提供をお願いいたします。



【申し込み、問い合わせ】

北九州市保健所 医務薬務課 薬務係

「くすりのセミナー」担当まで

TEL : 093-522-8766

FAX : 093-522-8774

Email : ho-imu@city.kitakyushu.lg.jp

北九州市保健所医務薬務課 薬務係 行

Fax (093) 522-8774

くすりのセミナー 実施希望票

1 実施場所・受講者数・対象者について（予定で結構です。）

実施場所 _____（駐車場2台分 有・無）

（所在地） _____

人数 _____名程度

受講対象者 _____

2 実施希望時期について（令和8年7月～令和9年3月）

◎ 希望日時が決まっている場合

第一希望 令和 年 月 日（ ）
時間 : ~ :第二希望 令和 年 月 日（ ）
時間 : ~ :

◎ 希望するが、日時が決まっていない場合

おおよそ 月頃
曜日 午前・午後

3 内容についての要望（内容等について要望があれば記入してください。）

[_____]

連絡先

所属機関名： _____

TEL _____ Fax _____

担当者 : _____（役名等： _____）

※連絡がつく曜日・時間帯 _____ 曜日、 _____ 時頃

開催は平日午後に1時間程度が原則ですが、ご相談に応じます。

セミナー希望の場合は希望日の2ヶ月前までにFAX送信してください。

後日、実施決定や日時等の詳細について、保健所から連絡いたします。