



発行：貫市民センター
小倉南区西貫1-11-1
TEL 093-475-6070
FAX 093-475-6071
休館日：日曜・祝祭日

ホームページアドレス

<http://www.ktqc01.net/mina/nusf/index.html>

発行日：令和6年1月1日

発行責任者：館長 辻 寿枝

貫市民センター便り No.303



1月の休館日

1日～3日(月～水)

7日(日)

8日(祝)

14日(日)

21日(日)

28日(日)



安全・安心 ありがたいの町 貫校区

生活悠々塾

新春コンサート



日時：1月6日(土) 13:30～15:00

場所：貫市民センター 多目的ホール

出演：池田 知愛さん、土居 真也さんほか

チェロ・ピアノ、ヴァイオリン・ビオラの演奏会です。美しいハーモニーを是非お楽しみください。

※お申込み、お問合せは貫市民センターまで

謹賀新年

旧年中は大変お世話になりました。
皆様のご活躍と
ご多幸を心よりお祈りいたします。
本年もどうぞよろしく
お願い申し上げます。

令和6年 元旦

貫校区まちづくり協議会
会長 嶋津 政美

北九州市立貫市民センター
館長 辻 寿枝



人権研修会

「忘れない嘉代子桜・親子桜」 から学ぶ戦争と命

日時：1月30日(火)

10:00～11:30

場所：貫市民センター 多目的ホール

講師：おはなし工房てくてくの皆さん

定員：80名

※クラブ代表者ではない方も参加できます！
お申込み、お問合せは市民センターまで
ご連絡ください。

令和6年度 クラブ登録説明会

講演会終了後、クラブ登録説明会を実施します。新たにクラブの発足を予定している方は必ず出席してください！

生活悠々塾

ラク家事講座～洗濯&掃除編～

日時：2月9日(金) 10:00～11:30

場所：貫市民センター 多目的ホール

定員：30名

講師：花王グループ カスタマーマーケティング(株)



※お申込み、お問い合わせは市民センターまで☆

貫市民センター 工事のお知らせ

工事期間：令和5年12月13日(火)～令和6年3月31日(日)

工事内容：外壁改修および屋上防水工事

※工事に際し、大きな音や振動を感じる場合があります。

★市民センター前の駐車場(身障者専用含む6台分)と、第2駐車場の一部が利用できません。

★トレー・牛乳パック・小物金属の回収BOXが、期間中のみ古紙回収倉庫横に移動します。



皆様方には大変ご不便をおかけ致しますが、何卒ご理解とご協力を賜りますよう、宜しくお願い致します。



1月 予定表

※予定は変更になる場合があります。

日	曜	内容	時間
4	木	仕事始め	17時閉館
6	土	生活悠々塾「新春コンサート」	13時半開始
9	火	いっしょにあそぼう！ 「子どものことばのおはなし」	10時受付開始 10時半～
10	水	市政だより配布	
12	金	乳幼児なんでも相談	10時～
		生活悠々塾「初めてのスイーツ作り」	10時半開始
13	土	貫っ子クラブ「パネル作り」	9時半開始
19	金	ふれあい昼食交流会	11時半～
20	土	おひさま村 「大根、じゃがいもの収穫、焼き芋作り」	10時開始
23	火	いっしょにあそぼう！ 「おんぶとだっこのおはなし」	10時受付開始 10時半～
26	金	市政だより配布	
27	土	貫っ子クラブ「閉会式」	9時半開始
30	火	人権研修会&クラブ説明会	10時開始

貫校区生活安全パトロール

第6分団 1月11日、25日(木)

第7分団 1月13日、27日(土)



貫校区健康づくり委員会だより

世代間こえてかけあう挨拶の輪と和

毎月 第4水曜日は
ワイワイ健康ウォーキング
1月24日



- 雨天中止 午前9時集合(約1時間程度)
- 集合場所
貫川コース: 庄八幡神社階段下駐車場
長野コース: 長野緑地駐車場
★歩くコースは当日決定します!
- 持ってくる物
帽子、タオル、飲み物など

年5回以上参加で
景品GET!



農業体験
“おひさま村”



12/2(土)
おひさま村、貫っ子クラブ合同
「餅つき体験」



貫市民センター職員募集のお知らせ



- 1、募集人員 昼職員 若干名
- 2、勤務条件
 - ① 勤務時間 8:45~17:00 (うち休憩60分 月曜~土曜の原則週3日勤務)
 - ② 休館日 日曜・祝日・年末年始
 - ③ 雇用期間
令和6年4月1日~令和7年3月31日(ただし、実績により継続更新あり最長5年)
 - ④ 賃金 時給941円
 - ⑤ その他 有給休暇(半年後より)・雇用保険あり・労災保険あり
健康保険・厚生年金・賞与・退職金・交通費なし
- 3、業務
 - ① 施設の開館・閉館業務、利用受付、施設使用料等の徴収、来館者の対応ほか
 - ② 当館で実施する講座や各種事業に関する業務
 - ③ 地域活動に関する事務処理や連絡調整
 - ④ その他、館長が指示する業務
- 4、応募資格
 - ① ボランティア精神旺盛な方
 - ② 地域活動に熱意と関心のある方
 - ③ 簡単なパソコン操作のできる方
- 5、応募方法
市販の履歴書に写真を貼付し必要事項を自書の上、貫市民センターに持参又は郵送して下さい。履歴書は返却しません。
- 6、募集期間:令和6年1月4日(木)~1月15日(月) ※期日厳守・必着
- 7、選考方法:選考委員会の面接による選考決定 ※面接の日時は後日連絡します。
- 8、応募・問合せ先
〒800-0243 小倉南区西貫1-11-1
貫市民センター内 貫校区まちづくり協議会
TEL 475-6070 FAX 475-6071

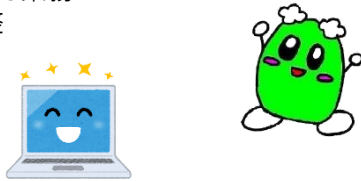

貫っ子クラブ



12/3(日)ボランティアフェスタに参加して日頃の活動を発表しました。
見に来ていただいた皆様ありがとうございました。



12/9(土)
エコツアーで大宰府
に行ってきました。



お楽しみ抽選会 特賞 賞品贈呈!!

特賞お米30キロと当選券の交換が
12月2日にありました。
当選された方おめでとうございます。
また文化展期間中の抽選券配布は565枚で、沢山の方にご来
場いただきました。皆様のご協力ありがとうございました。



いっしょにあそぼう!

1月4日より受付開始です。

2/13(火)
おひな様まつり♪

2/27(火)
“ひなたぼっこ”の
おはなし会



12/13(水)
かあたんさんの人形劇と
クリスマス会
サンタさんが遊びにきてく
れました♪



貫校区生活支援情報

お問い合わせは
支援員 西まで
080-9246-0967

<支援員による相談コーナー> 貫市民センター内
内容:高齢者の日常生活での困りごと(ゴミ出しなど)
日時:毎週 月・火・木・金 9:00~13:00
※但し、市民センター休館日を除きます



JAの“ふれあい市場”

1/25(木)

貫弥生が丘つどいの家

14:00~14:30

津田グリーンタウンつどいの家

15:00~15:30

野菜、果物、お米、調味料、乾物など
◎松本乾物屋さんの干物&ラバンさんの
焼き菓子も販売しています!

GOYOの移動販売

中止(水)上貫西町内会

下4組廣次様庭 10:00~10:20

貫もみじ公園 10:30~10:50

上貫西公園 11:00~11:20

1/10(水)かとりタウン自治会

貫市民センター前 13:30~13:50

1/17(水)

中貫しろはと町町内会

東貫集会所前 11:30~11:50

◎野菜、果物、お米を販売!

※ご来店お待ちしております。

